STANDORTUNTERSUCHUNG WINDENERGIEANLAGEN IN DER VERBANDSGEMEINDE LANDSTUHL

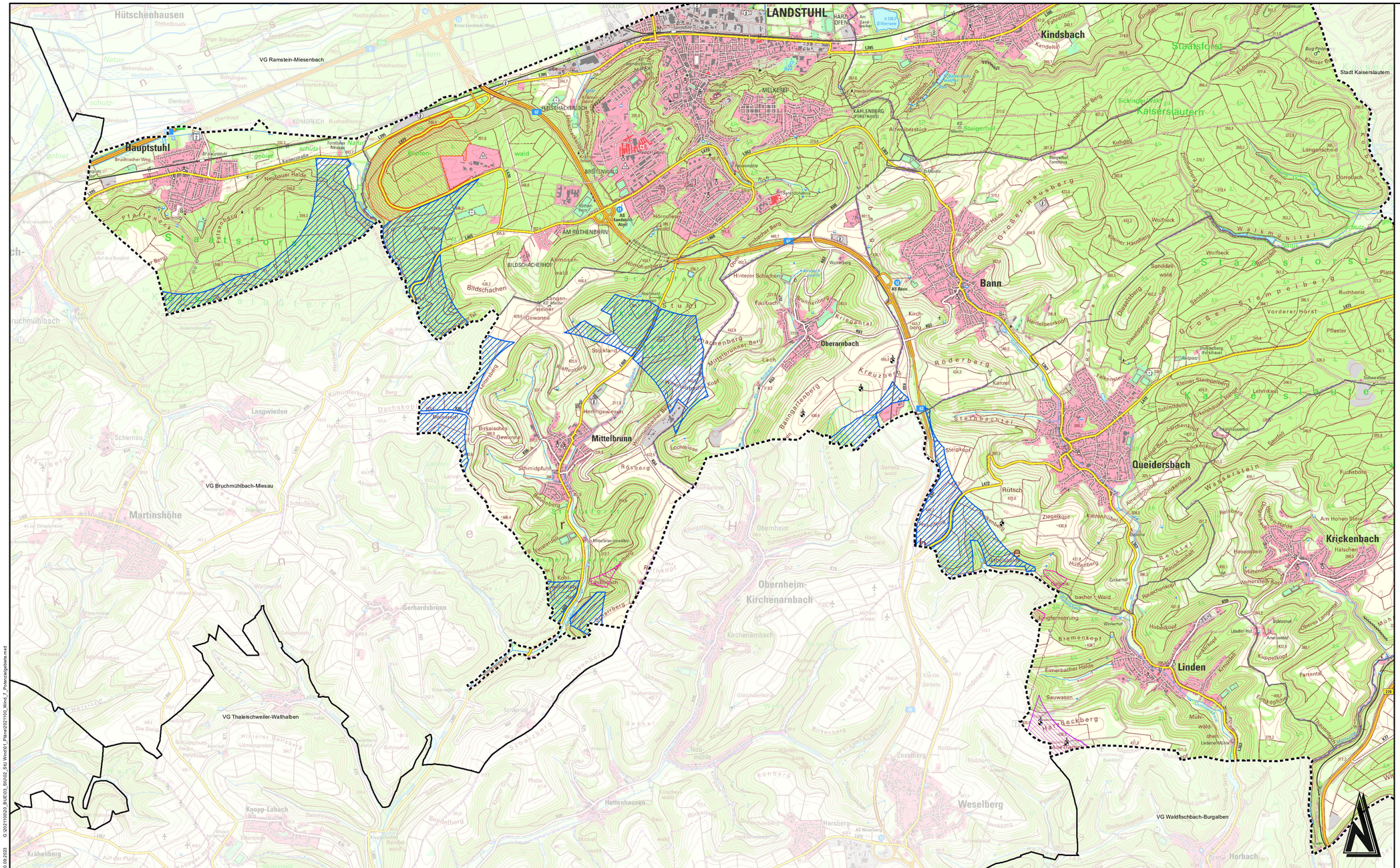
LANDSTUHL
Hauptstuhl
Kindsbach
Bann
Queidersbach
Mittelbrunn
Überarnbach
Linden
Krickenbach
Kaiserslautern
Stadt Kaiserslautern
VG Ramstein-Miesenbach
VG Bruchmühlbach-Miesau
VG Thaleischweiler-Wallhalben
VG Waldfischbach-Burgalben
Obernheim-Kirchenarnbach
Weselberg
Martinshöhe
Gerhardsbrunn
Langwieden
Hütschenhausen
Hettenhausen
Knopp-Labach
Krähenberg
Horbach
Staatsforst
Stampeberg
Klausenberg
Bildschachen
Bann
Rodenberg
Kreuzberg
Steinbeckertal
Steigkopf
Rütsch
Ziegelskopf
Hühnerberg
Bremenkopf
Eimerbacher Halde
Sauwasen
Harzeckberg
Hubeskopf
Kuppelkopf
Partental
Wolfseck
Buchhorst
Vorderer Horst
Pflaster
Fuchsbrunn
Am Hohen Stein
Hälschen
Hasenstein
Weherstein Kopf
Wasserstein
Reitberg
Kleiner Stampeberg
Falkenstein
Lehmkaul
Saudell
Schwenkel
Dreisteinberg
Diesselberg
Wolfsack
Kleiner Hausberg
Großer Hausberg
Sanddellwald
Steudell
Kuhdell
Steigerhof
Altwieberstück
Sickingerwald
Kindsbacher Berg
Kandeltal
Falkenhöhe
Hilchenhöhe
Eichenkopf
Kirchberg
Kirchberg
Kirchberg