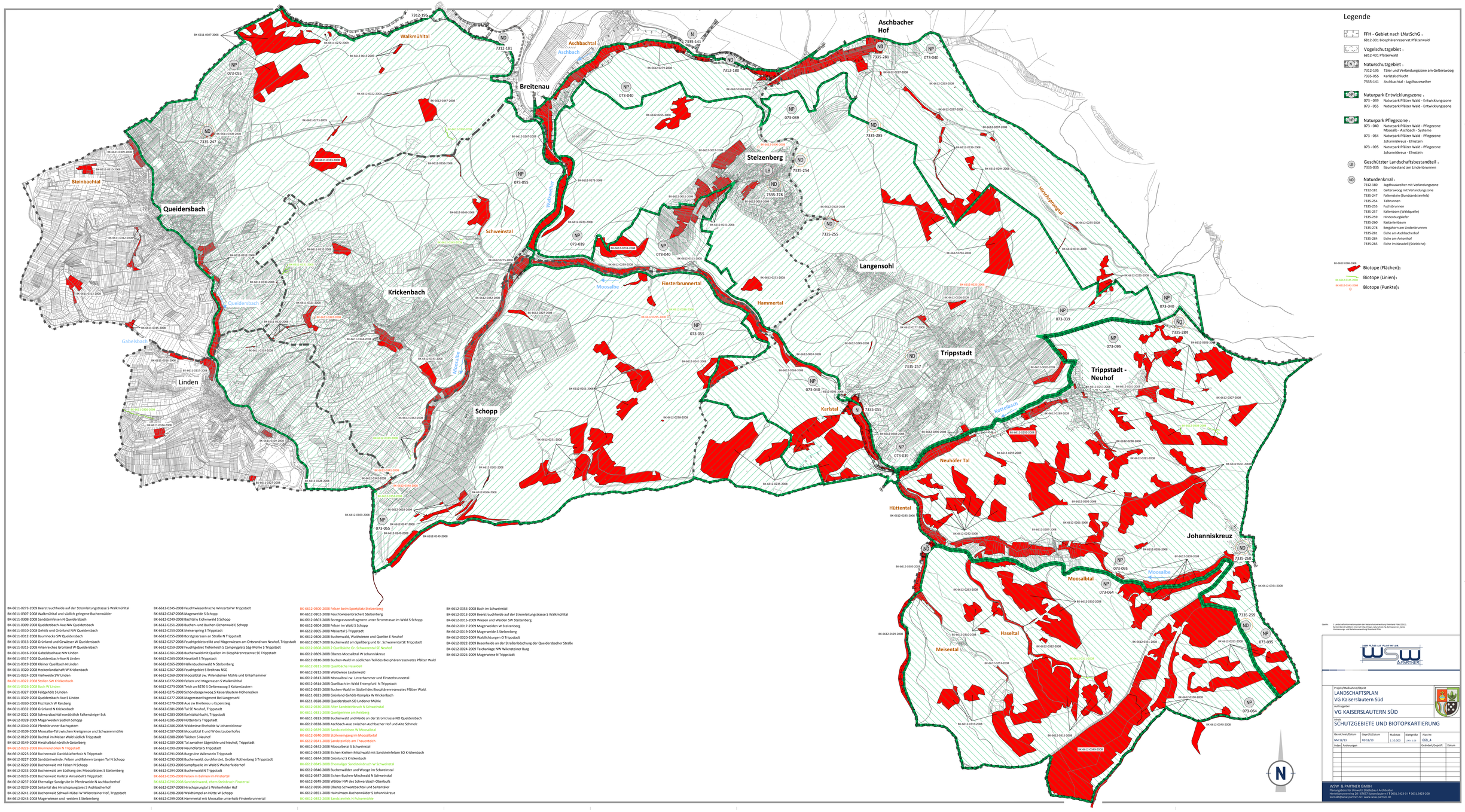

BK-6611-0273-2009 Beerstrauchheide auf der Stromleitungstrasse S Walkmühltal
BK-6611-0307-2008 Walkmühltal und südlich gelegene Buchenwälder
BK-6611-0308-2008 Sandsteinfelsen N Queidersbach
BK-6611-0309-2008 Queidersbach-Aue NW Queidersbach
BK-6611-0310-2008 Gehölz und Grünland NW Queidersbach
BK-6611-0312-2008 Baumhecke SW Queidersbach
BK-6611-0313-2008 Grünland und Gewässer W Queidersbach
BK-6611-0315-2008 Artenreiches Grünland W Queidersbach
BK-6611-0316-2008 Gäbelsbachaue NW Linden
BK-6611-0317-2008 Queidersbach-Aue N Linden
BK-6611-0319-2008 Kleiner Quellbach N Linden
BK-6611-0320-2008 Heckenlandschaft W Krickenbach
BK-6611-0324-2008 Viehweide SW Linden
BK-6611-0325-2008 Stollen SW Krickenbach
BK-6611-0326-2008 Bach W Linden
BK-6611-0327-2008 Feldgehölz S Linden
BK-6611-0329-2008 Queidersbach-Aue S Linden
BK-6611-0330-2008 Fichtiotn W Reisberg
BK-6611-0332-2008 Grünland N Krickenbach
BK-6612-0021-2008 Schwarzbachtal nordöstlich Falkensteiger Eck
BK-6612-0028-2009 Magerweiden Südlich Schopp
BK-6612-0040-2008 Pferdsbrunner Bachsystem
BK-6612-0109-2008 Moosalbe-Tal zwischen Kreisgrenze und Schwanenmühle
BK-6612-0129-2008 Bachtal im Meiser Wald südlich Tripppstadt
BK-6612-0149-2008 Hirschbittal nördlich Geiselberg
BK-6612-0223-2008 Brunnenstollen N Trippstadt
BK-6612-0225-2008 Buchenwald Davidskalferholz N Tripppstadt
BK-6612-0227-2008 Sandsteinwände, Felsen und Balmen Langen Tal N Schopp
BK-6612-0229-2008 Buchenwald mit Felsen N Schopp
BK-6612-0233-2008 Buchenwald am Südhang des Moosalbtales S Steilzenberg
BK-6612-0235-2008 Buchenwald Karlstal Amseldell S Tripppstadt
BK-6612-0237-2008 Ehemalige Sandgrube in Pferdeweide N Aschbacherhof
BK-6612-0239-2008 Seitental des Hirschprungtales S Aschbacherhof
BK-6612-0241-2008 Buchenwald Schwall-Hübel W Wilensteiner Hof, Tripppstadt
BK-6612-0243-2008 Magerweisen und -weiden S Steilzenberg
BK-6612-0245-2008 Feuchtwiesenbrache Winzertal W Tripppstadt
BK-6612-0247-2008 Magerweide S Schopp
BK-6612-0249-2008 Bachtal u Eichenwald S Schopp
BK-6612-0251-2008 Buchen- und Buchen-Eichenwald E Schopp
BK-6612-0253-2008 Meiserspring S Tripppstadt
BK-6612-0255-2008 Borstgrasrasen an Straße N Tripppstadt
BK-6612-0257-2008 Feuchtgebietsreiht und Magerwiesen am Ortsrand von Neuhof, Tripppstadt
BK-6612-0259-2008 Feuchtgebiet Tiefenteich S Campingplatz Säg-Mühle S Tripppstadt
BK-6612-0261-2008 Buchenwald mit Quellen im Biosphärenreservat SE Tripppstadt
BK-6612-0263-2008 Haselbiß S Tripppstadt
BK-6612-0265-2008 Hallenbuchenwald N Steilzenberg
BK-6612-0267-2008 Feuchtgebiet S Breitnau NSG
BK-6612-0269-2008 Moosalbtal zw. Wilensteiner Mühle und Unterhammer
BK-6611-0272-2009 Felsen und Magerrasen S Walkmühltal
BK-6612-0273-2008 Teich an B270 S Gelterswoog S Kaiserslautern
BK-6612-0275-2008 Schönebergerwoog S Kaiserslautern Hohenecken
BK-6612-0277-2008 Magerrasenfragment Bei Langensohl
BK-6612-0279-2008 Aue zw Breitenau u Espenstieg
BK-6612-0281-2008 Tal SE Neuhof, Tripppstadt
BK-6612-0283-2008 Karlstalschlucht, Tripppstadt
BK-6612-0285-2008 Hüttental S Tripppstadt
BK-6612-0286-2008 Waldwiese Ehehalde W Johanniskreuz
BK-6612-0287-2008 Moosalbtal E und W des Lauberhofes
BK-6612-0288-2008 Täschen S Neuhof
BK-6612-0289-2008 Tal zwischen Sägmühle und Neuhof, Tripppstadt
BK-6612-0290-2008 Neuhöfertal S Tripppstadt
BK-6612-0291-2008 Burgruine Wilenstein Tripppstadt
BK-6612-0292-2008 Buchenwald, durchforstet, Großer Rothenberg S Tripppstadt
BK-6612-0293-2008 Sumpfquelle im Wald S Weiherfelderhof
BK-6612-0294-2008 Buchenwald N Tripppstadt
BK-6612-0295-2008 Felsen m Balmen im Finsterta
BK-6612-0296-2008 Sandsteinwand, ehem Steinbruch Finsterta
BK-6612-0297-2008 Hirschprungtal S Weiherfelder Hof
BK-6612-0298-2008 Waldtümpel an Hütte W Schopp
BK-6612-0299-2008 Hammertal mit Moosalbe unterhalb Finsterbrunnertal
BK-6612-0300-2008 Felsen beim Sportplatz Steilzenberg
BK-6612-0302-2008 Feuchtwiesenbrache E Steilzenberg
BK-6612-0303-2008 Borstgrasrasenfragment unter Stromtrasse im Wald S Schopp
BK-6612-0304-2008 Felsen im Wald S Schopp
BK-6612-0305-2008 Meiserstal S Tripppstadt
BK-6612-0306-2008 Buchenwald, Waldwiesen und Quellen E Neuhof
BK-6612-0307-2008 Buchenwald am Spellberg und Gr. Schwanental SE Tripppstadt
BK-6612-0308-2008 2 Quellbäche Gr. Schwanental SE Neuhof
BK-6612-0309-2008 Oberes Moosalbtal W Johanniskreuz
BK-6612-0310-2008 Buchen-Wald im südlichen Teil des Biosphärenreservates Pfälzer Wald
BK-6612-0311-2008 Quellbäche Haselbiß
BK-6612-0312-2008 Waldwiese Lauberwald
BK-6612-0313-2008 Moosalbtal zw. Unterhammer und Finsterbrunnertal
BK-6612-0314-2008 Quellbach im Wald Entenpfuhl N Tripppstadt
BK-6612-0315-2008 Buchen-Wald im Südteil des Biosphärenreservates Pfälzer Wald.
BK-6611-0321-2008 Grünland-Gehölz-Komplex W Krickenbach
BK-6611-0328-2008 Queidersbach SO Lindener Mühle
BK-6612-0335-2008 Alter Sandsteinbruch N Schweinstal
BK-6611-0331-2008 Quellgerinne am Reisberg
BK-6611-0333-2008 Buchenwald und Heide an der Stromtrasse NO Queidersbach
BK-6612-0338-2008 Aschbach-Aue zwischen Aschbacher Hof und Alte Schmelz
BK-6612-0339-2008 Sandsteinfelsen W Moosalbtal
BK-6612-0340-2008 Stollereingang im Moosalbtal
BK-6612-0341-2008 Sandsteinfels am Thauenteich
BK-6612-0342-2008 Moosalbetal S Schweinstal
BK-6612-0343-2008 Eichen-Kiefern-Mischwald mit Sandsteinfelsen SO Krickenbach
BK-6611-0344-2008 Grünland S Krickenbach
BK-6612-0345-2008 Ehemaliger Sandsteinbruch W Schweinstal
BK-6612-0346-2008 Buchenwälder und Wooge im Schweinstal
BK-6612-0347-2008 Eichen-Buchen-Mischwald N Schweinstal
BK-6612-0349-2008 Wälder NW des Schwarzbach Oberlaufs
BK-6612-0350-2008 Oberes Schwarzbachtal und Seitentäler
BK-6612-0351-2008 Hainsimsen-Buchenwälder S Johanniskreuz
BK-6612-0352-2008 Sandsteinfels N Pulvermühle
BK-6612-0353-2008 Bach im Schweinstal
BK-6612-0013-2009 Beerstrauchheide auf der Stromleitungstrasse S Walkmühltal
BK-6612-0015-2009 Wiesen und Weiden SW Steilzenberg
BK-6612-0017-2009 Magerweiden W Steilzenberg
BK-6612-0019-2009 Magerweide S Steilzenberg
BK-6612-0020-2009 Waldlichtungen O Tripppstadt
BK-6612-0022-2009 Besenheide an der Straßenböschung der Queidersbacher Straße
BK-6612-0024-2009 Teichanlage NW Wilensteiner Burg
BK-6612-0026-2009 Magerwiese N Tripppstadt

Quelle: 1 Landschaftsinformationssystem der Naturschutzverwaltung Rheinland-Pfalz (ZIS2),
Karten Dienst LANIS im Internet http://map2.naturschutz-rlp.de/mapserver_lanis/
Vermessungs- und Katasterverwaltung Rheinland-Pfalz

LADEN PLANE LAY PLANT TIEF LAN

WSW & PARTNER

Projekt/Maßnahme/Objekt
LANDSCHAFTSPLAN
VG Kaiserslautern Süd

Auftraggeber
VG KAISERSLAUTERN SÜD

Inhalt
SCHUTZGEBIETE UND BIOTOPKARTIERUNG

Gezeichnet/Datum	Geprüft/Datum	Maßstab	Blattgröße	Plan-Nr.
NM 12/13	RD 12/13	1:10.000	1.m x 1.m	668_4

Index	Änderungen	Geändert/Geprüft	Datum

WSW & PARTNER GMBH
Planungsbüro für Umwelt | Landschaftsplanung | Architektur
Hertelstraße/Hennering 20 | 67657 Kaiserslautern | T 0631.3423-0 | F 0631.3423-200
kontakt@wsw-partner.de | www.wsw-partner.de