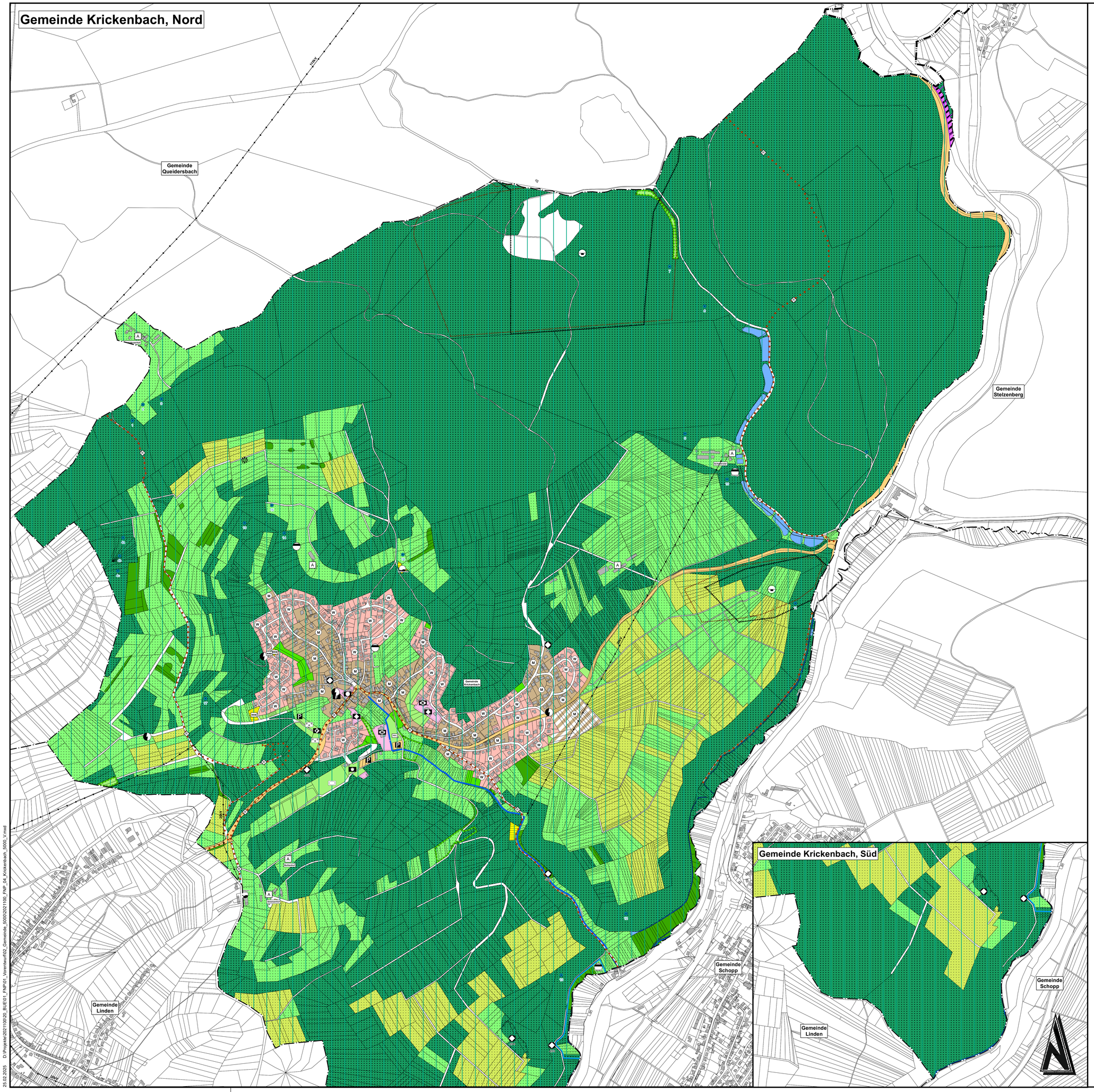

VORENTWURF

Änderung	Bearbeitung	Prüfung	Datum

Träger der Bauleitplanung
Verbandsgemeinde Landstuhl
Landkreis Kaiserslautern

Projekt Bez.
Flächennutzungsplan
der Verbandsgemeinde Landstuhl

Zeichnung
Teilplan 4
Ortsgemeinde Krickenbach

	Vermessung	Bearbeitung	CAD/Grafik	Prüfung
Zeichen		JO	KG	
Datum		Mrz 2025	Mrz 2025	
Projekt Nr.	2021100			

Maßstab 1:5.000
Blattgröße 1.11 / 0.89
Blatt Nr. 2 / 4
Bauherr / AG

Entwurfsverfasser
BKW ENGINEERING Lindschulte
Albert-Schweitzer-Str. 84
67655 Kaiserslautern
Telefon: +49 631 205 910-0
E-Mail: kaiserslautern@lindschulte.de

© GeoBasis-DE / LVermGeoRP2021, dl-de/by-2-0, www.lvermgeo.rlp.de
25.02.2025 D:\Projekte\2021100\20_BUE01_FNP01_Vorentwurf\02_Gemeinde_5000\2021100_FNP_04_Krickenbach_5000_V.mxd